PN

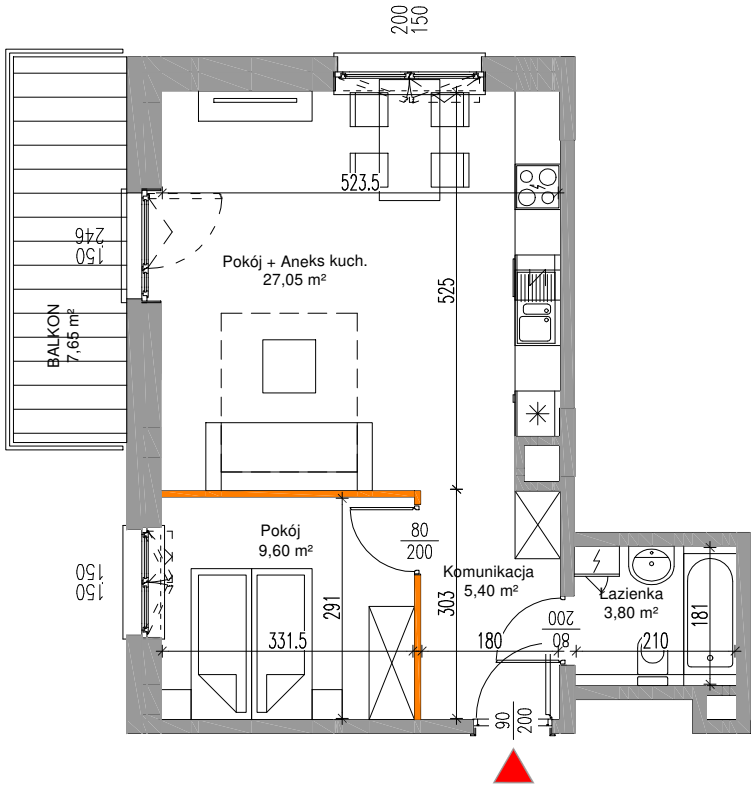

Budynek przy ulicy Budowlanych w Górze Kalwarii

| NR MIESZKANIA | 21 |
|---|---|
| LICZBA POKOI | 2 |
| PIĘTRO | 1 |

| POWIERZCHNA MIESZKANIA | 45,85 m² |
|---|---|
| Komunikacja | 5,40 |
| Pokój + Aneks kuch. | 27,05 |
| Pokój | 9,60 |
| Łazienka | 3,80 |
| BALKON | 7,65 m² |

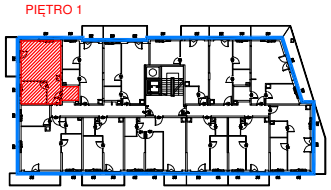


Przykładowa aranżacja ścianek działowych
- możliwość demontażu

0 1 2 4 6m

Inwestor
Residence III Sp. z o.o.
05-500 Stara Iwiczna ul. Nowa 17
www. tedexresidence.pl

1. Wymiary pomieszczeń, lokalizację przyborów sanitarnych i inne podano na podstawie projektu budowlanego.
W toku budowy mogą wystąpić różnice w stosunku do stanu wynikającego z projektu, wynikające ze specyfiki prac budowlanych.
2. Powierzchnia jest obliczona w świetle pionowych przegród w stanie wykończonym, przy uwzględnieniu tynków i okładzin o grubości 2,0 cm, na poziomie podłogi bez uwzględnienia listew przypodłogowych, progów itp. Wymiary są podane w stanie bez wykończenia.